PHUKET TOURIST MAP

แผนที่จังหวัด ภูเก็ต

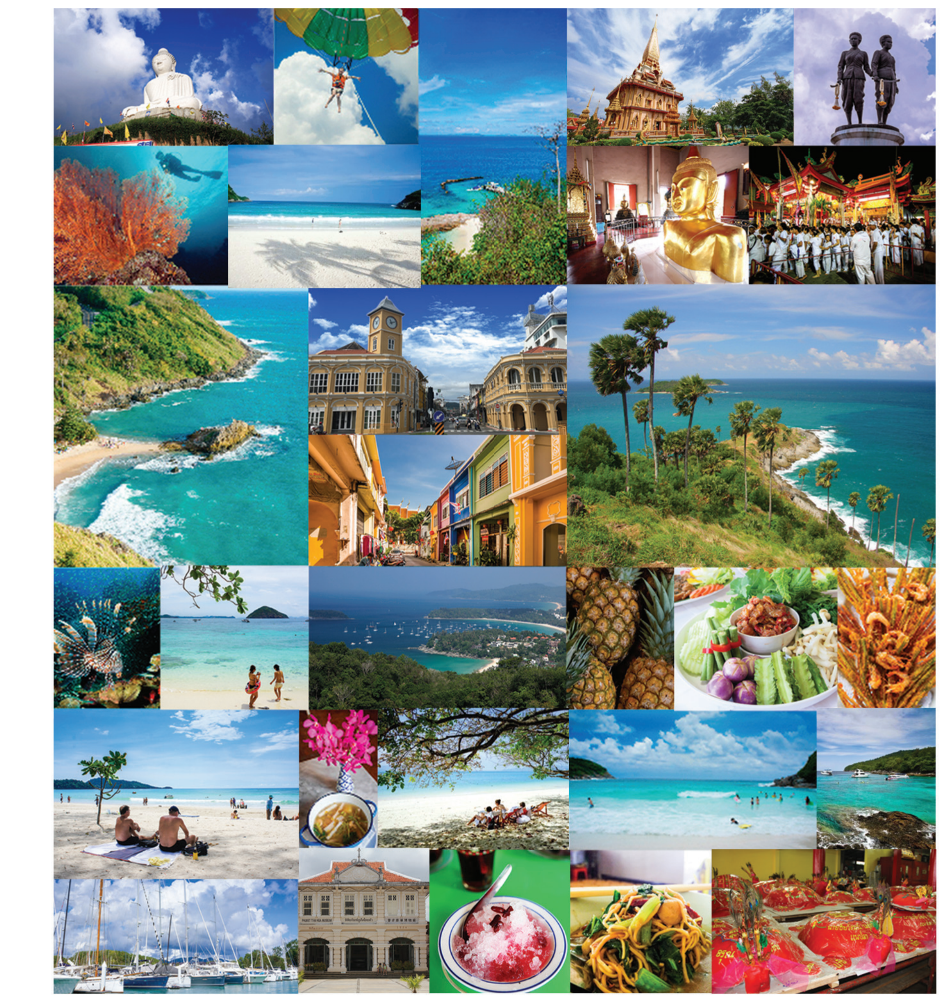

การท่องเที่ยวแห่งประเทศไทย สำนักงานภูเก็ต
191 ถนนถลาง อ.เมือง จ.ภูเก็ต 83000
โทรศัพท์ : 076 212 213, 076 211 036, 076 217 138
โทรสาร : 076 213 582

Tourism Authority of Thailand, Phuket Office
191 Thalang Road, Muang, Phuket 83000, Thailand
Tel : 076 212 213, 076 211 036, 076 217 138 Fax : 076 213 582
Email : tatphuket@tat.or.th www.phuketemagazine.com

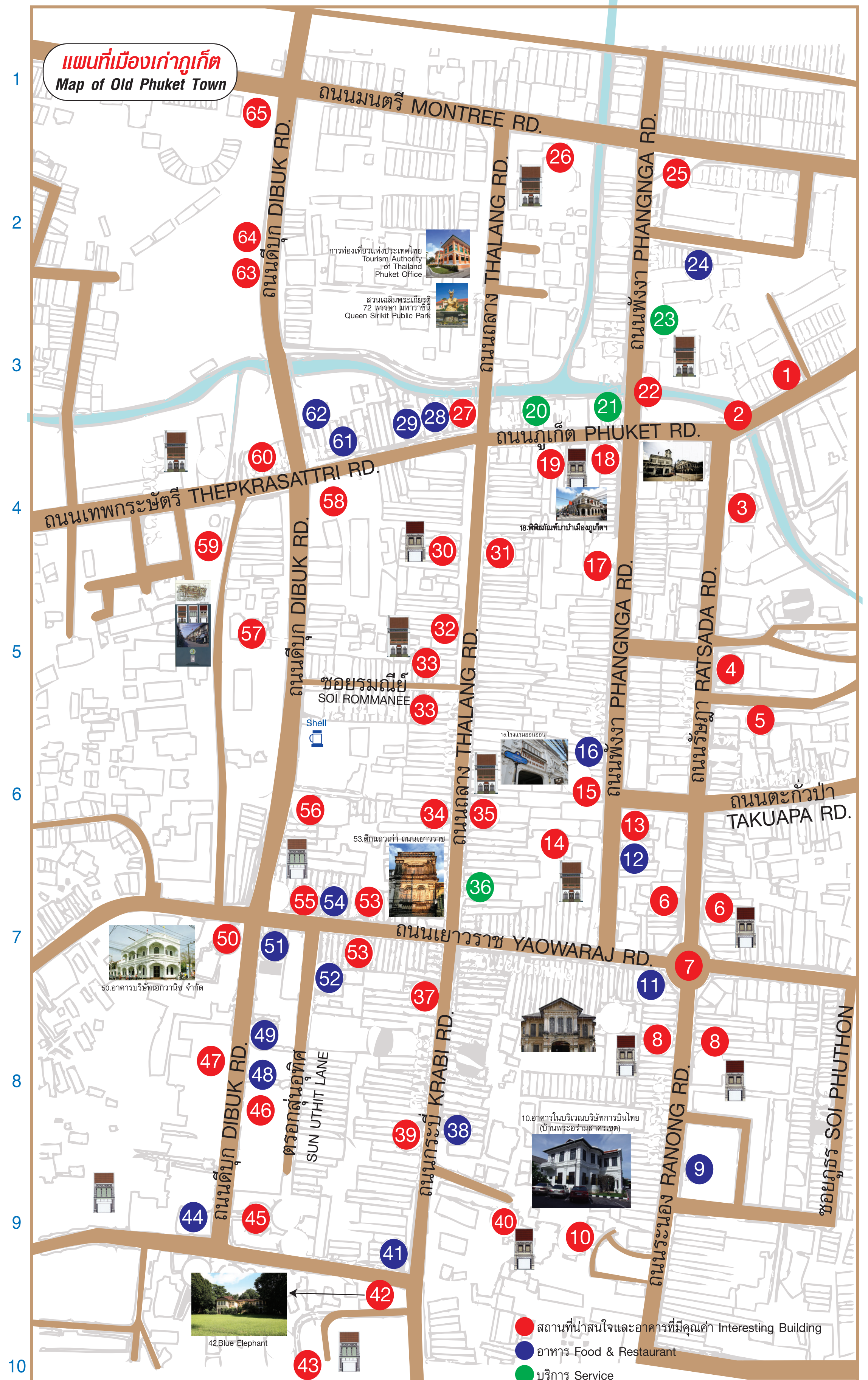

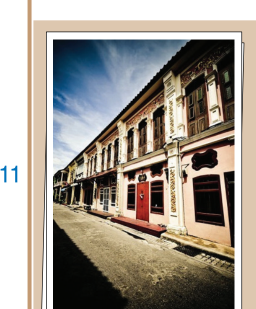
Old Building 32

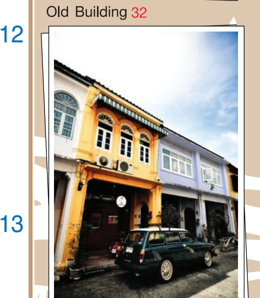
Old Building 32

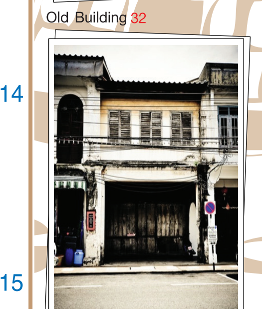
Old Building 53

1. ร้านหนังสือเดอะบุ๊คส์ The Books Store
2. สะพานพระอร่าม Phra Aram Bridge
3. นิทรรศการภาพถ่ายและของเก่าในโรงแรมถาวร Photography & Antique Exibition in Thavorn Hotel
4. อาคารธนาคารกรุงศรีอยุธยา จำกัด สาขาภูเก็ต Bank of Ayudhya Public Company Limited (Phuket Branch) Building
5. ภูเก็ตช้อปปิ้งเซ็นเตอร์ Phuket Shopping Center
6. กลุ่มอาคารตึกแถว 2 ฟาก บริเวณหัวมุมวงเวียนสุริยเดช Building at the corner of Suriyadet Circle
7. วงเวียนสุริยเดช หรือวงเวียนน้ำพุ Suriyadet Circle
8. ตลาดบ้านซ้าน Ban San Market
9. ตลาดใหญ่หรือตลาดสาธารณะเทศบาล Taladyai Market
10. อาคารในบริเวณบริษัทการบินไทย (บ้านพระอร่ามสาครเขต) Building in the area of Thai Airways
11. ร้านจีนไทยพานิชย์ (ขายขนมท้องถิ่น) Jeen Thai Panich Shop
12. **ร้านตู้กับข้าว Tu Kab Khao**
13. **ธนาคารกสิกรไทย สาขาภูเก็ต Kasikorn Bank, Phuket Branch**
14. ศาลเจ้าแสงธรรม (อ๊าม เต่วก้องต๋อง) Saeng Tham Shrine
15. โรงแรมออนออน The Memory at On On Hotel
16. **ร้านอาหารเดอะ บาบ๋า The Baba Urban Heritage Cuisine**
17. อาคารตึกแถวเก่า ถนนพังงา Old Building, Phang Nga Rd.
18. พิพิธภัณฑ์เพอรานากันนิทัศน์ Peranakannitat Museum
19. ตึกแถวเก่าถนนภูเก็ต Old Building, Phuket Rd.
20. ร้านอินเตอร์เน็ต Internet Cafe
21. **ธนาคารซีไอเอ็มบี ไทย สาขาภูเก็ต CIMB Thai Bank, Phuket Branch**
22. สะพานเก่าข้ามคลองบางใหญ่ Old Bridge across the Bang Yai Canal
23. สำนักงานบริการโทรศัพท์ภูเก็ต Telephone Service Office
24. ร้านจิรายุวัฒน์ หมี่ฮกเกี้ยน Jirayuwat Hokkien Mee
25. **พิพิธภัณฑ์แสดงภาพ 3 มิติ Phuket Trickeye Museum**
26. ที่ทำการไปรษณีย์ภูเก็ต Post Office Phuket
27. อาคารตึกแถวรูปแบบแรกเริ่มถนนเทพกระษัตรี Initial Building, Thepkrasattri Rd.
28. ร้านโรตีภูเก็ตมุสลิม (โรตีแถวน้ำ) Muslim Roti Shop
29. ร้านติ่มซำสมชายกิติ Somchaikiti Dim Sum
30. ตึกแถวถนนถลางฝั่งเลขคี่ช่วงแรก Building on the road
31. ตึกแถวถนนถลางฝั่งเลขคู่ช่วงแรก Building on the road
32. บ้านเลขที่ 63 ถนนถลาง House No.63, Thalang Rd.
33. อาคารตึกแถวเก่าในซอยรมณีย์ Old Building, Soi Rommanee
34. ตึกแถวถนนถลางฝั่งเลขคี่ช่วงปลาย Building on the road
35. ตึกแถวถนนถลางฝั่งเลขคู่ช่วงปลาย Building on the road
36. ร้านอินเตอร์เน็ต Internet Cafe
37. กลุ่มอาคารตึกแถวเก่าบนถนนกระบี่ Old Building, Krabi Rd.
38. ร้านย้อยโภชนา Yoy Phochana Restaurant
39. พิพิธภัณฑ์โรงเรียนภูเก็ตไทยหัว Phuket Thaihua Museum
40. โรงเรียนอนุบาลภูเก็ตกุลธิดา Phuket Kulthida Kindergarten
41. **ร้านครัวคุณน้อง Krua Khun Nong Restaurant**
42. บ้านเลขที่ 9 ถนนกระบี่ Blue Elephant House No.9, Krabi Rd. Blue Elephant
43. บ้านเลขที่ 98 ถนนกระบี่ (บ้านคุณประชา ตัณฑวณิช) House No.98, Krabi Rd. (Pracha Tanthawanich House)
44. ร้านหมี่แป๊ะเถว Mee Pae Thew
45. บ้านหลวงอำนาจนรารักษ์ Ban Luang Amnat Nararak
46. กลุ่มอาคารตึกแถวฝั่งเลขคี่ ถนนดีบุก Building on Dibuk Rd.
47. กลุ่มอาคารตึกแถวฝั่งเลขคู่ ถนนดีบุก Building on Dibuk Rd.
48. ร้านอาหารดีบุก Dibuk Restaurant
49. ร้านขนมพื้นเมือง Native Sweets Shop
50. อาคารบริษัทเอกวานิช จำกัด Aekwanich Co., Ltd. Building
51. ศูนย์อาหารพื้นเมืองลกเที้ยน Local Food
52. ตรอกสุ่นอุทิศและอาหารว่างช่วงบ่าย Trok Sun Uthit & Afternoon snack
53. ตึกแถวเก่า ถนนเยาวราช Old Building, Yaowaraj Rd.
54. ร้านจิ้งงวด Jee Nguad Restaurant
55. ตึกแถวเลขที่ 96 ถนนเยาวราช Building No.96, Yaowarat Rd.
56. อาคารสมาคมภูเก็ตฮกเกี้ยนสามัคคี Phuket Hokkien Association Building
57. วัดกลาง Klang Temple
58. บ้านเลขที่ 21 ถนนเทพกระษัตรี House No.21, Thepkrasattri Rd.
59. บ้านหลวงอนุภาษภูเก็ตการ Luang Anuphas Phuket Karn House
60. อาคารสำนักงานบริษัทอนุภาษและบุตร Anuphas & Son Co., Ltd. Building
61. **ร้านวันจันทร์ One Chun Restaurant**
62. ร้านระย้า Raya Restaurant
63. ดีบุกก้า Dibuka
64. **ไลม์ไลท์ อเวนิว Limelight Avenue**
65. ร้านหนังสือเส้งโห Sengho Book Store

Mar 17 (01-10000)